AUSZÜGE PRESSERESONANZ

Baugenehmigung MainBase Business 18.11.2021

IMMOBILIEN ZEITUNG
FACHZEITUNG FÜR DIE IMMOBILIENWIRTSCHAFT

immobilien managerverlag
entscheidend für entscheider

OFFENBACH-POST

DEAL MAGAZIN
Real Estate | Investment | Finance

AnlegerPlus
Die Webseite für Kapitalanleger
Mit Wissen zu Werten.

FinanzNachrichten.de

finanztreff.de:
part of the vwd group

tradegatexchange

BAU TECHNIK-MAGAZIN.DE
News rund um die Bautechnik

property magazine

initiative mittelstand

KKONII
DIGITAL REAL ESTATE

immMITTELSTAND

KJAMM.DE

Presse-Blog

industriebox
Forschung und Entwicklung, Intralogistik, Logistik, Luft- / Raumfahrt, Maschinenbau, Medizintechnik, Mikrotechnik

pantera AG
Salierring 32, D 50677 Köln
www.pantera.de

Tel + 49 (0)221 99 77 300
Fax + 49 (0)221 99 77 333
info@pantera.de

pantera

IMMOBILIEN ZEITUNG
FACHZEITUNG FÜR DIE IMMOBILIENWIRTSCHAFT

IVW 2/2021 IMMOBILIEN ZEITUNG 9.12.2021, Ausgabe 49/2021

Pantera darf Büros neben Hotel stellen

Langen. Pantera kann sein Beherbergungsprojekt Mainbase um einen Büroneubau ergänzen. Die Baugenehmigung liegt nun vor. Das Bürohaus wird noch etwas größer als bislang angekündigt.

Wenige Wochen nach der Genehmigung für den Berherbergungsbetrieb mit 280 Hotelzimmern und 122 Serviced Apartments im südhessischen Langen gaben die Behörden nun auch grünes Licht für den Büroneubau. Mit 11.600 m² Bruttogrundfläche und 120 Pkw-Stellplätzen in der Tiefgarage darf dieser etwas größer ausfallen als zu einem früheren Projektzeitpunkt angekündigt.

Während das Hotel unter der Adresse Pittlerstraße 48-50 als Umnutzung eines leer stehenden Bürogebäudes realisiert wird, soll für das neue Bürogebäude ein rund 2.500 m² großer Teilbereich des insgesamt 8.260 m² großen Grundstücks genutzt werden. Der Siebengeschosser soll vor allem durch seine wellenförmige Fassade ins Auge springen. „Wir schaffen ab dem kommenden Jahr ein lebhaftes Areal mit dem in dieser Lage passenden Angebotsmix. Und für alle Nutzungen ist dieser verkehrsgünstige Standort optimal", beschreibt Michael Ries, Vorsitzender des Pantera-Vorstands, das Projekt.

In der ersten Jahreshälfte 2022 soll die Entkernung des Bestands anlaufen. Bei der ersten Projektvorstellung 2018 war die Gesamtinvestition für das Areal mit 85 Mio. Euro angegeben worden. Durch das größere Gebäudevolumen und gestiegene Baukosten dürfte der Betrag inzwischen deutlich höher liegen. Pantera will Mainbase an institutionelle Investoren veräußern. **Volker Thies**

© PMG Presse-Monitor GmbH

pantera AG
Salierring 32, D 50677 Köln
www.pantera.de

Tel + 49 (0)221 99 77 300
Fax + 49 (0)221 99 77 333
info@pantera.de

IMMOBILIEN ZEITUNG
FACHZEITUNG FÜR DIE IMMOBILIENWIRTSCHAFT

Pantera darf Langener Hotelprojekt um Büros erweitern

Von **Volker Thies**
Donnerstag, 18. November 2021

Links das Hotel und rechts der ergänzende Bürobau: Mainbase ist jetzt zumindest mit Blick auf die Baugenehmigungen komplett.

MEISTGELESEN

1 München bietet Mieterschutz auf Kosten der Steuerzahler

2 Empira: Institutionelle treiben Projektentwicklung voran

3 Hauswand streichen für Schwindelfreie

Im südhessischen Langen kann Pantera sein Beherbergungsprojekt Mainbase um einen Büroneubau ergänzen. Die Baugenehmigung liegt nun vor. Der Bau wird noch etwas größer als bislang angekündigt.

Wenige Wochen nach der Genehmigung für den Berherbergungsbetrieb mit 280 Hotelzimmern und 122 Serviced Apartments gaben die Behörden nun auch grünes Licht für den Büroneubau. Mit 11.600 qm Bruttogrundfläche und 120 Pkw-Stellplätzen in der Tiefgarage darf dieser noch etwas größer ausfallen als zu einem früheren Projektzeitpunkt angekündigt.

Flächenreserve wird bebaut

Während das Hotel unter der Adresse Pittlerstraße 48-50 als Umnutzung eines leer stehendes Bürogebäudes realisiert wird, soll für das neue Bürogebäude ein rund 2.500 qm großer Teilbereich des insgesamt 8.260 qm großen Grundstücks genutzt werden. Der Siebengeschosser soll vor allem durch seine wellenförmige Fassade ins Auge springen. "Wir schaffen ab dem kommenden Jahr ein lebhaftes Areal mit dem in dieser Lage passenden Angebotsmix. Und für alle Nutzungen ist dieser verkehrsgünstige Standort optimal", beschreibt Michael Ries, Vorsitzender des Pantera-Vorstands, das Projekt.
In der ersten Jahreshälfte 2022 soll die Entkernung des Bestands anlaufen. Bei der ersten Projektvorstellung 2018 war die Gesamtinvestition für das Areal mit 85 Mio. Euro angegeben worden. Durch das größere Gebäudevolumen und die gestiegenen Baukosten dürfte der Betrag inzwischen deutlich höher liegen. Pantera will Mainbase an institutionelle Investoren veräußern.

pantera AG
Salierring 32, D 50677 Köln
www.pantera.de

Tel + 49 (0)221 99 77 300
Fax + 49 (0)221 99 77 333
info@pantera.de

OFFENBACH-POST
Offenbacher Zeitung

OFFENBACH-POST

Hingucker im Gewerbegebiet

„MAINBASE" Baugenehmigung für siebenstöckiges Bürohaus erteilt

Langen – Ihre Pläne für das leer stehende Wohn- und Geschäftshaus „Langener Stern" hat die Pantera AG bereits vorgestellt: Ein Hotel mit 280 Zimmern sowie 122 voll möblierte Mitarbeiter-Apartments sollen in der Pittlerstraße 48-50 entstehen (wir berichteten). Nun nimmt auch das zweite Vorhaben des Kölner Projektentwicklers auf dem Areal Form an: Auf der zum Kreisel hin gelegenen Freifläche ist der Bau eines Bürohauses mit sieben Stockwerken sowie einer Tiefgarage mit 120 Stellplätzen geplant. Auch für dieses Vorhaben sei nun die Baugenehmigung erteilt worden, teilt das Unternehmen mit.

Der zusätzliche Büro-Neubau runde das „Mainbase"-Quartierskonzept stimmig ab, findet Michael Ries, Vorstandsvorsitzender von Pantera. Man schaffe ab dem kommenden Jahr ein „lebhaftes Areal mit dem in dieser Lage passenden Angebots-Mix". Für alle geplanten Nutzungsformen sei der verkehrsgünstige Standort im Langener Gewerbegebiet optimal.

Für die neuen Büros erwartet Pantera eine hohe Nachfrage. „Bereits seit der Jahrtausendwende haben immer mehr Unternehmen und Verbände bei ihrer Suche nach passenden Standorten im Rhein-Main-Gebiet die Qualitäten von Langen entdeckt", erläutert Uwe Auerbach, für den Bereich Projektentwicklung zuständiges Vorstandsmitglied. Der Büro-Neubau in der „Mainbase" solle sowohl mit seiner inneren Organisations-Struktur ein Highlight werden als auch optisch. „Die Dynamik der neuen Arbeitswelten wird sich auch in der wellenförmigen Fassade widerspiegeln. Für Langen wird das ein markantes neues Immobilien-Prunkstück", sagt Auerbach.

msc

Markante Optik: Direkt neben dem sanierungsbedürftigen „Langener Stern" will die Pantera AG dieses neue Bürogebäude errichten.

VISUALISIERUNG: PANTERA AG

pantera AG
Salierring 32, D 50677 Köln
www.pantera.de

Tel + 49 (0)221 99 77 300
Fax + 49 (0)221 99 77 333
info@pantera.de

Links im Bestandsgebäude entstehen 122 Serviced Apartments sowie ein Hotel mit 280 Zimmern, rechts die Visualisierung des Büroobjekts. (Bild: Pantera)

Projekte 18. November 2021 | Teilen auf:

Pantera ergänzt Bestandsentwicklung um Büro-Neubau

Das Projekt "MainBase" in Langen bei Frankfurt wird um ein Bürohaus mit rund 11.600 Quadratmetern BGF sowie eine Tiefgarage mit 120 Stellplätzen erweitert.

Auch für diesen Teil des Projektes auf dem rund 2.500 Quadratmeter großen Grundstücksabschnitt wurde nun die Baugenehmigung entsprechend des eingereichten Immobilienkonzepts erteilt. Vor einigen Wochen hatte Pantera für das Projekt in der Pittlerstraße 48-50 bereits die Revitalisierung eines Bestandsgebäudes und die Schaffung eines Beherbergungsangebots von 280 Hotelzimmern und 122 Serviced Apartments verkündet. „Die zusätzliche Errichtung des Büro-Neubaus rundet das Quartierskonzept stimmig ab", erläutert Vorstandsvorsitzender **Michael Ries**. „Denn damit schaffen wir ab dem kommenden Jahr ein lebhaftes Areal mit dem in dieser Lage passenden Angebots-Mix. Und für alle Nutzungen ist dieser verkehrsgünstige Standort optimal."

Für die neuen Büros im Areal wird genau wie für die Beherbergungsangebote eine hohe Nachfrage erwartet. „Bereits seit der Jahrtausendwende haben immer mehr Unternehmen und Verbände bei ihrer Suche nach passenden Standorten im Rhein-Main-Gebiet die Qualitäten von Langen entdeckt", erläutert **Uwe Auerbach**, für den Bereich Projektentwicklung zuständiger Vorstand bei Pantera. Der Büro-Neubau in der Mainbase soll sowohl mit seiner inneren Organisations-Struktur ein Highlight werden als auch optisch. „Die Dynamik der neuen Arbeitswelten wird sich auch in der wellenförmigen Fassade widerspiegeln. Für Langen wird das ein markantes neues Immobilien-Prunkstück", so Auerbach.

Projekte

Neue Betten vor den Toren Frankfurts

Pantera hat die Baugenehmigung für 122 Serviced Apartments sowie ein Hotel mit 280 Zimmern in Langen bei Frankfurt erhalten.

mehr »

Diese Beiträge könnten Sie ebenfalls interessieren:

Investment

München: Wöhr + Bauer erwirbt Renault-Grundstück

Wöhr + Bauer hat ein Areal im Münchener Norden gekauft und erste Pläne bekanntgegeben. Das Gesamtinvestment liegt bei über 200 Millionen Euro.

mehr »

Projekte

Neues Bürohaus am Berliner Alexanderplatz geplant

DVI, Formac Consult und Sascha Gechter Management realisieren das Bürohaus "C1" mit 12.000 Quadratmetern Mietfläche am Berliner Alexanderplatz.

mehr »

Investment

Frankfurt: Momeni übernimmt Fürstenhof

Die Momeni Gruppe hat den Fürstenhof im Frankfurter Bankenviertel erworben und erste Pläne für eine umfassende Sanierung vorgestellt.

mehr »

pantera AG
Salierring 32, D 50677 Köln
www.pantera.de

Tel + 49 (0)221 99 77 300
Fax + 49 (0)221 99 77 333
info@pantera.de

DEAL Real Estate | Investment | Finance MAGAZIN
Das Wirtschaftsmagazin rund um Real Estate, Investment und Finance

Viele Bauprojekte und keinen Überblick?
Mit Thinkproject verwalten Sie alle Projekte in einer zentralen Plattform.
thinkproject

News

18.11.2021 pantera erhält Genehmigung für innovatives Büroprojekt bei Frankfurt

Fotocredit: pantera AG

Die pantera AG erweitert das Quartier „MainBase" Langen bei Frankfurt um ein innovatives Bürohaus mit rund 11.600 Quadratmetern BGF sowie eine Tiefgarage mit 120 Stellplätzen. Auch für diesen Teil des Projektes auf dem ca. 2.500 Quadratmeter großen Grundstücksabschnitt wurde nun die Baugenehmigung entsprechend des eingereichten Immobilienkonzepts erteilt. Vor einigen Wochen hatte die pantera AG für das Projekt in der Pittlerstraße 48-50 bereits die Revitalisierung eines Bestandsgebäudes und die Schaffung eines Beherbergungsangebots von 280 Hotelzimmern und 122 Serviced Apartments verkündet.

„Die zusätzliche Errichtung des Büro-Neubaus rundet das Quartierskonzept stimmig ab", erläutert Michael Ries, Vorsitzender des Vorstands der pantera AG: „Denn damit schaffen wir ab dem kommenden Jahr ein lebhaftes Areal mit dem in dieser Lage passenden Angebots-Mix. Und für alle Nutzungen ist dieser verkehrsgünstige Standort optimal."

Für die neuen Büros im Areal wird genau wie für die Beherbergungsangebote eine hohe Nachfrage erwartet. „Bereits seit der Jahrtausendwende haben immer mehr Unternehmen und Verbände bei ihrer Suche nach passenden Standorten im Rhein-Main-Gebiet die Qualitäten von Langen entdeckt", erläutert Uwe Auerbach, für den Bereich Projektentwicklung zuständiger Vorstand der pantera AG. Der Büro-Neubau in der „MainBase" soll sowohl mit seiner inneren Organisations-Struktur ein Highlight werden als auch optisch. „Die Dynamik der neuen Arbeitswelten wird sich auch in der wellenförmigen Fassade widerspiegeln. Für Langen wird das ein markantes neues Immobilien-Prunkstück", betont Uwe Auerbach.

Thema der Wo

Aktuelles
Addin
Real E
Tweets
DEAL-M
@Deal
Wettbewerb für
Impulse setzen

pantera AG
Salierring 32, D 50677 Köln
www.pantera.de
Tel + 49 (0)221 99 77 300
Fax + 49 (0)221 99 77 333
info@pantera.de

AnlegerPlus
Die Webseite für Kapitalanleger
Mit Wissen zu Werten.

18. November 2021

pantera AG erweitert Quartiersentwicklung in Langen um einen innovativen Büro-Neubau mit rund 11.600 Quadratmetern BGF

Langen/Köln (pts010/18.11.2021/09:15) - Die pantera AG erweitert das Quartier "MainBase" Langen bei Frankfurt um ein innovatives Bürohaus mit rund 11.600 Quadratmetern BGF sowie eine Tiefgarage mit 120 Stellplätzen. Auch für diesen Teil des Projektes auf dem circa 2.500 Quadratmeter großen Grundstücksabschnitt wurde nun die Baugenehmigung entsprechend des eingereichten Immobilienkonzepts erteilt.

Vor einigen Wochen hatte die pantera AG für das Projekt in der Pittlerstraße 48-50 bereits die Revitalisierung eines Bestandsgebäudes und die Schaffung eines Beherbergungsangebots von 280 Hotelzimmern und 122 Serviced Apartments verkündet. "Die zusätzliche Errichtung des Büro-Neubaus rundet das Quartierskonzept stimmig ab", erläutert Michael Ries, Vorsitzender des Vorstands der pantera AG: "Denn damit schaffen wir ab dem kommenden Jahr ein lebhaftes Areal mit dem in dieser Lage passenden Angebots-Mix. Und für alle Nutzungen ist dieser verkehrsgünstige Standort optimal."

Für die neuen Büros im Areal wird genau wie für die Beherbergungsangebote eine hohe Nachfrage erwartet. "Bereits seit der Jahrtausendwende haben immer mehr Unternehmen und Verbände bei ihrer Suche nach passenden Standorten im Rhein-Main-Gebiet die Qualitäten von Langen entdeckt", erläutert Uwe Auerbach, für den Bereich Projektentwicklung zuständiger Vorstand der pantera AG. Der Büro-Neubau in der "MainBase" soll sowohl mit seiner inneren Organisations-Struktur ein Highlight werden als auch optisch. "Die Dynamik der neuen Arbeitswelten wird sich auch in der wellenförmigen Fassade widerspiegeln. Für Langen wird das ein markantes neues Immobilien-Prunkstück", betont Uwe Auerbach.

pantera AG
Salierring 32, D 50677 Köln
www.pantera.de

Tel + 49 (0)221 99 77 300
Fax + 49 (0)221 99 77 333
info@pantera.de

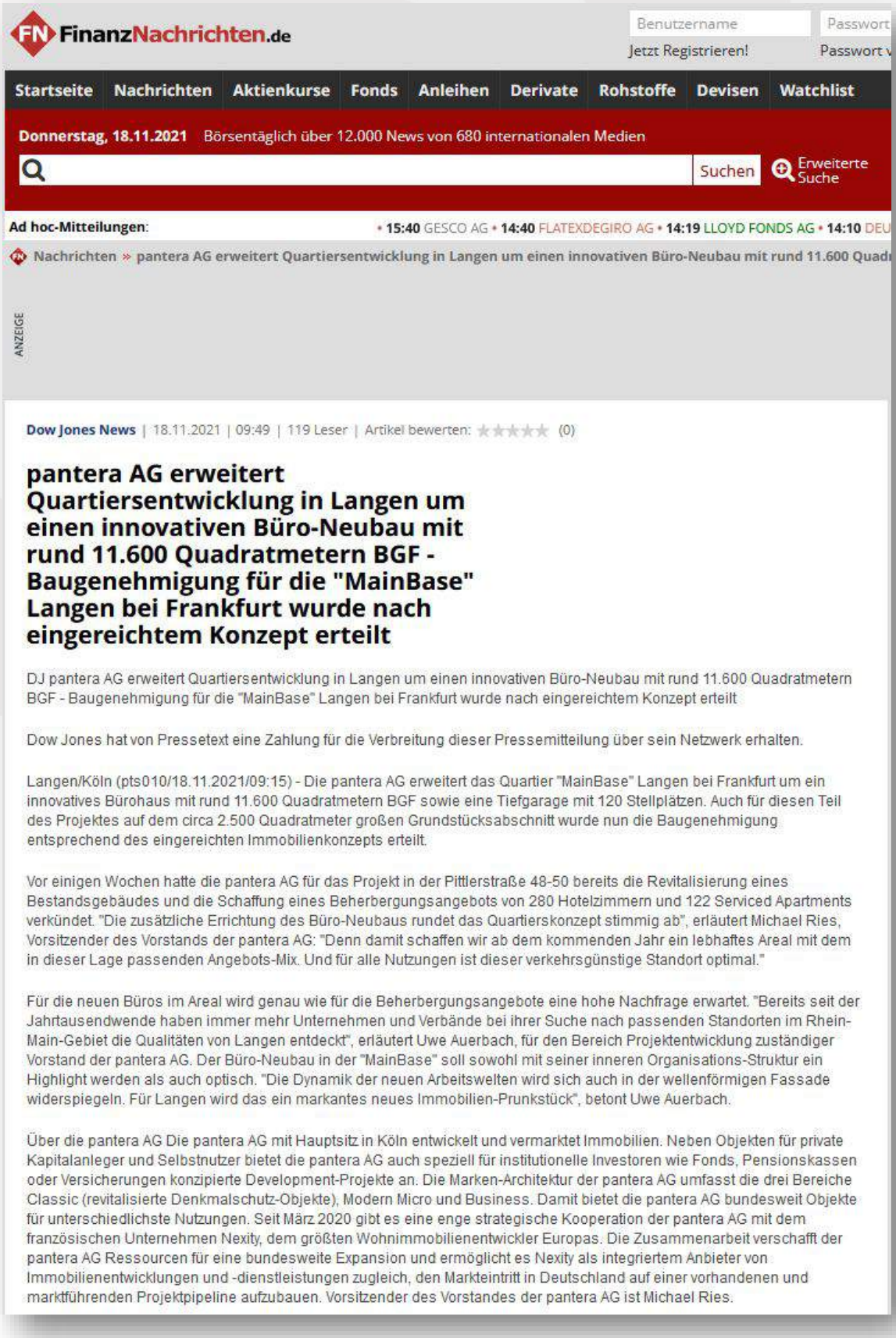

FinanzNachrichten.de

Benutzername Passwort
Jetzt Registrieren! Passwort v

Startseite | Nachrichten | Aktienkurse | Fonds | Anleihen | Derivate | Rohstoffe | Devisen | Watchlist

Donnerstag, 18.11.2021 Börsentäglich über 12.000 News von 680 internationalen Medien

Suchen | Erweiterte Suche

Ad hoc-Mitteilungen: • 15:40 GESCO AG • 14:40 FLATEXDEGIRO AG • 14:19 LLOYD FONDS AG • 14:10 DEU

Nachrichten » pantera AG erweitert Quartiersentwicklung in Langen um einen innovativen Büro-Neubau mit rund 11.600 Quadr

ANZEIGE

Dow Jones News | 18.11.2021 | 09:49 | 119 Leser | Artikel bewerten: ★★★★★ (0)

pantera AG erweitert Quartiersentwicklung in Langen um einen innovativen Büro-Neubau mit rund 11.600 Quadratmetern BGF - Baugenehmigung für die "MainBase" Langen bei Frankfurt wurde nach eingereichtem Konzept erteilt

DJ pantera AG erweitert Quartiersentwicklung in Langen um einen innovativen Büro-Neubau mit rund 11.600 Quadratmetern BGF - Baugenehmigung für die "MainBase" Langen bei Frankfurt wurde nach eingereichtem Konzept erteilt

Dow Jones hat von Pressetext eine Zahlung für die Verbreitung dieser Pressemitteilung über sein Netzwerk erhalten.

Langen/Köln (pts010/18.11.2021/09:15) - Die pantera AG erweitert das Quartier "MainBase" Langen bei Frankfurt um ein innovatives Bürohaus mit rund 11.600 Quadratmetern BGF sowie eine Tiefgarage mit 120 Stellplätzen. Auch für diesen Teil des Projektes auf dem circa 2.500 Quadratmeter großen Grundstücksabschnitt wurde nun die Baugenehmigung entsprechend des eingereichten Immobilienkonzepts erteilt.

Vor einigen Wochen hatte die pantera AG für das Projekt in der Pittlerstraße 48-50 bereits die Revitalisierung eines Bestandsgebäudes und die Schaffung eines Beherbergungsangebots von 280 Hotelzimmern und 122 Serviced Apartments verkündet. "Die zusätzliche Errichtung des Büro-Neubaus rundet das Quartierskonzept stimmig ab", erläutert Michael Ries, Vorsitzender des Vorstands der pantera AG: "Denn damit schaffen wir ab dem kommenden Jahr ein lebhaftes Areal mit dem in dieser Lage passenden Angebots-Mix. Und für alle Nutzungen ist dieser verkehrsgünstige Standort optimal."

Für die neuen Büros im Areal wird genau wie für die Beherbergungsangebote eine hohe Nachfrage erwartet. "Bereits seit der Jahrtausendwende haben immer mehr Unternehmen und Verbände bei ihrer Suche nach passenden Standorten im Rhein-Main-Gebiet die Qualitäten von Langen entdeckt", erläutert Uwe Auerbach, für den Bereich Projektentwicklung zuständiger Vorstand der pantera AG. Der Büro-Neubau in der "MainBase" soll sowohl mit seiner inneren Organisations-Struktur ein Highlight werden als auch optisch. "Die Dynamik der neuen Arbeitswelten wird sich auch in der wellenförmigen Fassade widerspiegeln. Für Langen wird das ein markantes neues Immobilien-Prunkstück", betont Uwe Auerbach.

Über die pantera AG Die pantera AG mit Hauptsitz in Köln entwickelt und vermarktet Immobilien. Neben Objekten für private Kapitalanleger und Selbstnutzer bietet die pantera AG auch speziell für institutionelle Investoren wie Fonds, Pensionskassen oder Versicherungen konzipierte Development-Projekte an. Die Marken-Architektur der pantera AG umfasst die drei Bereiche Classic (revitalisierte Denkmalschutz-Objekte), Modern Micro und Business. Damit bietet die pantera AG bundesweit Objekte für unterschiedlichste Nutzungen. Seit März 2020 gibt es eine enge strategische Kooperation der pantera AG mit dem französischen Unternehmen Nexity, dem größten Wohnimmobilienentwickler Europas. Die Zusammenarbeit verschafft der pantera AG Ressourcen für eine bundesweite Expansion und ermöglicht es Nexity als integriertem Anbieter von Immobilienentwicklungen und -dienstleistungen zugleich, den Markteintritt in Deutschland auf einer vorhandenen und marktführenden Projektpipeline aufzubauen. Vorsitzender des Vorstandes der pantera AG ist Michael Ries.

pantera AG
Salierring 32, D 50677 Köln
www.pantera.de

Tel + 49 (0)221 99 77 300
Fax + 49 (0)221 99 77 333
info@pantera.de

pantera

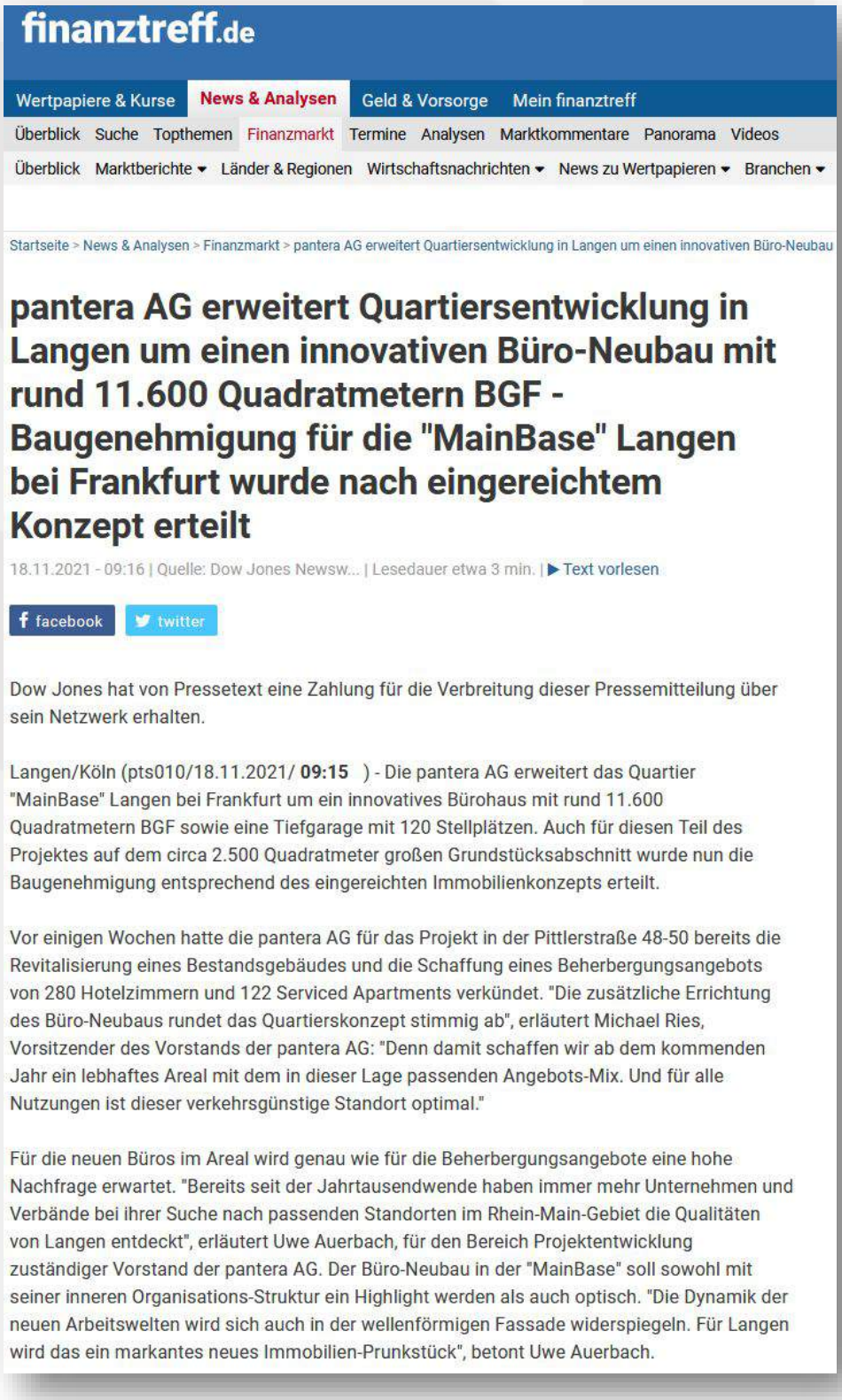

finanztreff.de

Wertpapiere & Kurse | News & Analysen | Geld & Vorsorge | Mein finanztreff

Überblick | Suche | Topthemen | Finanzmarkt | Termine | Analysen | Marktkommentare | Panorama | Videos

Überblick | Marktberichte | Länder & Regionen | Wirtschaftsnachrichten | News zu Wertpapieren | Branchen

Startseite > News & Analysen > Finanzmarkt > pantera AG erweitert Quartiersentwicklung in Langen um einen innovativen Büro-Neubau

pantera AG erweitert Quartiersentwicklung in Langen um einen innovativen Büro-Neubau mit rund 11.600 Quadratmetern BGF - Baugenehmigung für die "MainBase" Langen bei Frankfurt wurde nach eingereichtem Konzept erteilt

18.11.2021 - 09:16 | Quelle: Dow Jones Newsw... | Lesedauer etwa 3 min. | ▶ Text vorlesen

facebook twitter

Dow Jones hat von Pressetext eine Zahlung für die Verbreitung dieser Pressemitteilung über sein Netzwerk erhalten.

Langen/Köln (pts010/18.11.2021/ **09:15**) - Die pantera AG erweitert das Quartier "MainBase" Langen bei Frankfurt um ein innovatives Bürohaus mit rund 11.600 Quadratmetern BGF sowie eine Tiefgarage mit 120 Stellplätzen. Auch für diesen Teil des Projektes auf dem circa 2.500 Quadratmeter großen Grundstücksabschnitt wurde nun die Baugenehmigung entsprechend des eingereichten Immobilienkonzepts erteilt.

Vor einigen Wochen hatte die pantera AG für das Projekt in der Pittlerstraße 48-50 bereits die Revitalisierung eines Bestandsgebäudes und die Schaffung eines Beherbergungsangebots von 280 Hotelzimmern und 122 Serviced Apartments verkündet. "Die zusätzliche Errichtung des Büro-Neubaus rundet das Quartierskonzept stimmig ab", erläutert Michael Ries, Vorsitzender des Vorstands der pantera AG: "Denn damit schaffen wir ab dem kommenden Jahr ein lebhaftes Areal mit dem in dieser Lage passenden Angebots-Mix. Und für alle Nutzungen ist dieser verkehrsgünstige Standort optimal."

Für die neuen Büros im Areal wird genau wie für die Beherbergungsangebote eine hohe Nachfrage erwartet. "Bereits seit der Jahrtausendwende haben immer mehr Unternehmen und Verbände bei ihrer Suche nach passenden Standorten im Rhein-Main-Gebiet die Qualitäten von Langen entdeckt", erläutert Uwe Auerbach, für den Bereich Projektentwicklung zuständiger Vorstand der pantera AG. Der Büro-Neubau in der "MainBase" soll sowohl mit seiner inneren Organisations-Struktur ein Highlight werden als auch optisch. "Die Dynamik der neuen Arbeitswelten wird sich auch in der wellenförmigen Fassade widerspiegeln. Für Langen wird das ein markantes neues Immobilien-Prunkstück", betont Uwe Auerbach.

pantera AG
Salierring 32, D 50677 Köln
www.pantera.de

Tel + 49 (0)221 99 77 300
Fax + 49 (0)221 99 77 333
info@pantera.de

pantera

tradegatexchange

AKTIEN / ZERTIFIKATE / ANLEIHEN / ETPs / FONDS / ZUM HANDEL

KURSSUCHE

ISIN / WKN / Name

SUCHEN

KURSLISTEN AKTIEN

DAX®-WERTE
MDAX®-WERTE
TECDAX®-WERTE
SDAX®-WERTE
EURO STOXX 50®-WERTE
US-TOPTITEL
HANDEL PER ERSCHEINEN
LETZTE IPOs
ALLE WERTE A-Z

PUBLIKATIONEN

TRADEGATE UND BÖRSE BERLIN ERZIELEN 2020 MIT 401,6 MRD. EURO EINEN WEITEREN REKORD-UMSATZ

HANDELSZEIT
8:00 BIS 22:00 UHR

FINANZ-NACHRICHTEN

18.11.2021 / 17:30 Uhr
PTA-DD: Addiko Bank AG: Mitteilung über Eigengeschäfte...

18.11.2021 / 17:20 Uhr
PTA-PVR: Addiko Bank AG: Veröffentlichung gemäß...

pantera AG erweitert Quartiersentwicklung in Langen um einen innovativen Büro-Neubau mit rund 11.600 Quadratmetern BGF - Baugenehmigung für die "MainBase" Langen bei Frankfurt wurde nach eingereichtem Konzept erteilt

18.11.2021 / 09:17 Uhr

Dow Jones hat von Pressetext eine Zahlung für die Verbreitung dieser Pressemitteilung über sein Netzwerk erhalten.

Langen/Köln (pts010/18.11.2021/09:15) - Die pantera AG erweitert das Quartier "MainBase" Langen bei Frankfurt um ein innovatives Bürohaus mit rund 11.600 Quadratmetern BGF sowie eine Tiefgarage mit 120 Stellplätzen. Auch für diesen Teil des Projektes auf dem circa 2.500 Quadratmeter großen Grundstücksabschnitt wurde nun die Baugenehmigung entsprechend des eingereichten Immobilienkonzepts erteilt.

Vor einigen Wochen hatte die pantera AG für das Projekt in der Pittlerstraße 48-50 bereits die Revitalisierung eines Bestandsgebäudes und die Schaffung eines Beherbergungsangebots von 280 Hotelzimmern und 122 Serviced Apartments verkündet. "Die zusätzliche Errichtung des Büro-Neubaus rundet das Quartierskonzept stimmig ab", erläutert Michael Ries, Vorsitzender des Vorstands der pantera AG: "Denn damit schaffen wir ab dem kommenden Jahr ein lebhaftes Areal mit dem in dieser Lage passenden Angebots-Mix. Und für alle Nutzungen ist dieser verkehrsgünstige Standort optimal."

Für die neuen Büros im Areal wird genau wie für die Beherbergungsangebote eine hohe Nachfrage erwartet. "Bereits seit der Jahrtausendwende haben immer mehr Unternehmen und Verbände bei ihrer Suche nach passenden Standorten im Rhein-Main-Gebiet die Qualitäten von Langen entdeckt", erläutert Uwe Auerbach, für den Bereich Projektentwicklung zuständiger Vorstand der pantera AG. Der Büro-Neubau in der "MainBase" soll sowohl mit seiner inneren Organisations-Struktur ein Highlight werden als auch optisch. "Die Dynamik der neuen Arbeitswelten wird sich auch in der wellenförmigen Fassade widerspiegeln. Für Langen wird das ein markantes neues Immobilien-Prunkstück", betont Uwe Auerbach.

Über die pantera AG Die pantera AG mit Hauptsitz in Köln entwickelt und vermarktet Immobilien. Neben Objekten für private Kapitalanleger und Selbstnutzer bietet die pantera AG auch speziell für institutionelle Investoren wie Fonds, Pensionskassen oder Versicherungen konzipierte Development-Projekte an. Die Marken-Architektur der pantera AG umfasst die drei Bereiche Classic (revitalisierte Denkmalschutz-Objekte), Modern Micro und Business. Damit bietet die pantera AG bundesweit Objekte für unterschiedlichste Nutzungen. Seit März 2020 gibt es eine enge strategische Kooperation der pantera AG mit dem französischen Unternehmen Nexity, dem größten Wohnimmobilienentwickler Europas. Die Zusammenarbeit verschafft der pantera AG Ressourcen für eine bundesweite Expansion und ermöglicht es Nexity als integriertem Anbieter von Immobilienentwicklungen und -dienstleistungen zugleich, den Markteintritt in Deutschland auf einer vorhandenen und marktführenden Projektpipeline aufzubauen. Vorsitzender des Vorstandes der pantera AG ist Michael Ries.

pantera AG
Salierring 32, D 50677 Köln
www.pantera.de

Tel + 49 (0)221 99 77 300
Fax + 49 (0)221 99 77 333
info@pantera.de

News rund um die Bautechnik
BAU TECHNIK-MAGAZIN.DE

18
NOV

pantera AG erhält Baugenehmigung für die Erweiterung der Quartiersentwicklung in Langen bei Frankfurt um einen innovativen Büro-Neubau mit rund 11.600 Quadratmeter BGF

Baugenehmigung für die "MainBase" Langen nach dem eingereichten Konzept erteilt - Büros komplettieren Angebot an Hotelzimmern und Serviced Apartments

Pressemeldung der Firma pantera AG

Visualisierung / Foto-Credit: pantera AG

Die pantera AG erweitert das Quartier „MainBase" Langen bei Frankfurt um ein innovatives Bürohaus mit rund 11.600 Quadratmetern BGF sowie eine Tiefgarage mit 120 Stellplätzen. Auch für diesen Teil des Projektes auf dem ca. 2.500 Quadratmeter großen Grundstücksabschnitt wurde nun die Baugenehmigung entsprechend des eingereichten Immobilienkonzepts erteilt. Vor einigen Wochen hatte die pantera AG für das Projekt in der Pittlerstraße 48-50 bereits die Revitalisierung eines Bestandsgebäudes und die Schaffung eines Beherbergungsangebots von 280 Hotelzimmern und 122 Serviced Apartments verkündet. „Die zusätzliche Errichtung des Büro-Neubaus rundet das Quartierskonzept stimmig ab", erläutert Michael Ries, Vorsitzender des Vorstands der pantera AG: „Denn damit schaffen wir ab dem kommenden Jahr ein lebhaftes Areal mit dem in dieser Lage passenden Angebots-Mix. Und für alle Nutzungen ist dieser verkehrsgünstige Standort optimal."

Für die neuen Büros im Areal wird genau wie für die Beherbergungsangebote eine hohe Nachfrage erwartet. „Bereits seit der Jahrtausendwende haben immer mehr Unternehmen und Verbände bei ihrer Suche nach passenden Standorten im Rhein-Main-Gebiet die Qualitäten von Langen entdeckt", erläutert Uwe Auerbach, für den Bereich Projektentwicklung zuständiger Vorstand der pantera AG. Der Büro-Neubau in der „MainBase" soll sowohl mit seiner inneren Organisations-Struktur ein Highlight werden als auch optisch. „Die Dynamik der neuen Arbeitswelten wird sich auch in der wellenförmigen Fassade widerspiegeln. Für Langen wird das ein markantes neues Immobilien-Prunkstück", betont Uwe Auerbach.

pantera AG
Salierring 32, D 50677 Köln
www.pantera.de

Tel + 49 (0)221 99 77 300
Fax + 49 (0)221 99 77 333
info@pantera.de

18. November 2021 Drucken Favoriten

Rund 10.000 m² Bürofläche

Pantera erhält Baugenehmigung für Büroprojekt im MainBase-Quartier

Die Pantera AG erweitert das Quartier „MainBase" Langen bei Frankfurt um ein innovatives Bürohaus mit rund 11.600 m² BGF sowie eine Tiefgarage mit 120 Stellplätzen. Auch für diesen Teil des Projektes auf dem ca. 2.500 m² großen Grundstücksabschnitt wurde nun die Baugenehmigung entsprechend des eingereichten Immobilienkonzepts erteilt.

Vor einigen Wochen hatte der Entwickler für das Projekt in der Pittlerstraße 48-50 bereits die Revitalisierung eines Bestandsgebäudes und die Schaffung eines Beherbergungsangebots von 280 Hotelzimmern und 122 Serviced Apartments verkündet [*wir berichteten*].

„Die zusätzliche Errichtung des Büroneubaus rundet das Quartierskonzept stimmig ab", erläutert Michael Ries, Vorsitzender des Vorstands der Pantera AG: „Denn damit schaffen wir ab dem kommenden Jahr ein lebhaftes Areal mit dem in dieser Lage passenden Angebots-Mix. Und für alle Nutzungen ist dieser verkehrsgünstige Standort optimal."

Pantera kann mit seinem neuen Büroprojekt im MainBase-Quartier loslegen. © Pantera AG

Für die neuen Büros im Areal wird genau wie für die Beherbergungsangebote eine hohe Nachfrage erwartet. „Bereits seit der Jahrtausendwende haben immer mehr Unternehmen und Verbände bei ihrer Suche nach passenden Standorten im Rhein-Main-Gebiet die Qualitäten von Langen entdeckt", erläutert Uwe Auerbach, für den Bereich Projektentwicklung zuständiger Vorstand.

Der Büroneubau in der „MainBase" soll sowohl mit seiner inneren Organisations-Struktur ein Highlight werden als auch optisch. „Die Dynamik der neuen Arbeitswelten wird sich auch in der wellenförmigen Fassade widerspiegeln. Für Langen wird das ein markantes neues Immobilien-Prunkstück", betont Uwe Auerbach.

BESSER NUTZEN

- NewsAgent
- Running Deals
- Favoriten
- Branchenbuch

STADTPORTALE

Stadt eingeben

Stadt finden

Stellenanzeigen

Immobilienmakler (m/w)
Bautzen, Dresden

Bürokaufmann im Lead Management (m/w)
Unterföhring

Immobilienmakler/in als Regionalleiter/in
Frankfurt am Main, Stuttgart, Worms, Würzburg, Baden-Württemberg

Führungskraft als Bauspar- und Finanzierungsexperte (m/w)
Münster, Beckum, Lünen

initiative mittelstand

IT-BESTENLISTE

initiative mittelstand

MITTELSTAND

Die besten IT-Lösungen für den

» Themen
Top-Themen
Mittelstandspresse
Software
Hardware
Internet
Kommunikation
Finanzen
INNOVATIONSPREIS-IT
Fachlexikon
Interviewreihe

agdrevier für Heilind (18.11.2021) +++ 86 Auszubildende und 20 Weiterbildungsabsolvent

MITTELSTANDSPRESSE DRUCKEN

18.11.2021

pantera AG erhält Baugenehmigung für die Erweiterung der Quartiersentwicklung in Langen bei Frankfurt um einen innovativen Büro-Neubau mit rund 11.600 Quadratmeter BGF

Baugenehmigung für die "MainBase" Langen nach dem eingereichten Konzept erteilt - Büros komplettieren Angebot an Hotelzimmern und Serviced Apartments

Langen/Köln, 18.11.2021 (PresseBox) - Die pantera AG erweitert das Quartier „MainBase" Langen bei Frankfurt um ein innovatives Bürohaus mit rund 11.600 Quadratmetern BGF sowie eine Tiefgarage mit 120 Stellplätzen. Auch für diesen Teil des Projektes auf dem ca. 2.500 Quadratmeter großen Grundstücksabschnitt wurde nun die Baugenehmigung entsprechend des eingereichten Immobilienkonzepts erteilt. Vor einigen Wochen hatte die pantera AG für das Projekt in der Pittlerstraße 48-50 bereits die Revitalisierung eines Bestandsgebäudes und die Schaffung eines Beherbergungsangebots von 280 Hotelzimmern und 122 Serviced Apartments verkündet. „Die zusätzliche Errichtung des Büro-Neubaus rundet das Quartierskonzept stimmig ab", erläutert Michael Ries, Vorsitzender des Vorstands der pantera AG: „Denn damit schaffen wir ab dem kommenden Jahr ein lebhaftes Areal mit dem in dieser Lage passenden Angebots-Mix. Und für alle Nutzungen ist dieser verkehrsgünstige Standort optimal."

Visualisierung / Foto-Credit: pan [...]

Für die neuen Büros im Areal wird genau wie für die Beherbergungsangebote eine hohe Nachfrage erwartet. „Bereits seit der Jahrtausendwende haben immer mehr Unternehmen und Verbände bei ihrer Suche nach passenden Standorten im Rhein-Main-Gebiet die Qualitäten von Langen entdeckt", erläutert Uwe Auerbach, für den Bereich Projektentwicklung zuständiger Vorstand der pantera AG. Der Büro-Neubau in der „MainBase" soll sowohl mit seiner inneren Organisations-Struktur ein Highlight werden als auch optisch. „Die Dynamik der neuen Arbeitswelten wird sich auch in der wellenförmigen Fassade widerspiegeln. Für Langen wird das ein markantes neues Immobilien-Prunkstück", betont Uwe Auerbach.

pantera AG
Salierring 32, D 50677 Köln
www.pantera.de

Tel + 49 (0)221 99 77 300
Fax + 49 (0)221 99 77 333
info@pantera.de

pantera

imMITTELSTAND

pantera AG erhält Baugenehmigung für die Erweiterung der Quartiersentwicklung in Langen bei Frankfurt um einen innovativen Büro-Neubau mit rund 11.600 Quadratmeter BGF

18. November 2021 Firma pantera Bautechnik

Die pantera AG erweitert das Quartier „*MainBase*" Langen bei Frankfurt um ein innovatives Bürohaus mit rund 11.600 Quadratmetern BGF sowie eine Tiefgarage mit 120 Stellplätzen. Auch für diesen Teil des Projektes auf dem ca. 2.500 Quadratmeter großen Grundstücksabschnitt wurde nun die Baugenehmigung entsprechend des eingereichten Immobilienkonzepts erteilt. Vor einigen Wochen hatte die pantera AG für das Projekt in der Pittlerstraße 48-50 bereits die Revitalisierung eines Bestandsgebäudes und die Schaffung eines Beherbergungsangebots von 280 Hotelzimmern und 122 Serviced Apartments verkündet. „Die zusätzliche Errichtung des Büro-Neubaus rundet das Quartierskonzept stimmig ab", erläutert Michael Ries, Vorsitzender des Vorstands der pantera AG: „Denn damit schaffen wir ab dem kommenden Jahr ein lebhaftes Areal mit dem in dieser Lage passenden Angebots-Mix. Und für alle Nutzungen ist dieser verkehrsgünstige Standort optimal."

Für die neuen Büros im Areal wird genau wie für die Beherbergungsangebote eine hohe Nachfrage erwartet. „Bereits seit der Jahrtausendwende haben immer mehr Unternehmen und Verbände bei ihrer Suche nach passenden Standorten im Rhein-Main-Gebiet die Qualitäten von Langen entdeckt", erläutert Uwe Auerbach, für den Bereich Projektentwicklung zuständiger Vorstand der pantera AG. Der Büro-Neubau in der „*MainBase*" soll sowohl mit seiner inneren Organisations-Struktur ein Highlight werden als auch optisch. „Die Dynamik der neuen Arbeitswelten wird sich auch in der wellenförmigen Fassade widerspiegeln. Für Langen wird das ein markantes neues Immobilien-Prunkstück", betont Uwe Auerbach.

pantera AG
Salierring 32, D 50677 Köln
www.pantera.de

Tel + 49 (0)221 99 77 300
Fax + 49 (0)221 99 77 333
info@pantera.de

KLAMM.DE

News
klamm (1.639) · Forum (298)

News | Forum | Schlaufuchs | Community | Lose | Lifestyle | WIN | Umfragen $$ | Was is

pantera AG erhält Baugenehmigung für die Erweiterung der Quartiersentwicklung in Langen bei Frankfurt um einen innovativen Büro-Neubau mit rund 11.600 Quadratmeter BGF

Baugenehmigung für die "MainBase" Langen nach dem eingereichten Konzept erteilt - Büros komplettieren Angebot an Hotelzimmern und Serviced Apartments

Visualisierung / Foto-Credit: pantera AG

Langen/Köln, 18.11.2021 (PresseBox) - Die pantera AG erweitert das Quartier *„MainBase“* Langen bei Frankfurt um ein innovatives Bürohaus mit rund 11.600 Quadratmetern BGF sowie eine Tiefgarage mit 120 Stellplätzen. Auch für diesen Teil des Projektes auf dem ca. 2.500 Quadratmeter großen Grundstücksabschnitt wurde nun die Baugenehmigung entsprechend des eingereichten Immobilienkonzepts erteilt. Vor einigen Wochen hatte die pantera AG für das Projekt in der Pittlerstraße 48-50 bereits die Revitalisierung eines Bestandsgebäudes und die Schaffung eines Beherbergungsangebots von 280 Hotelzimmern und 122 Serviced Apartments verkündet. „Die zusätzliche Errichtung des Büro-Neubaus rundet das Quartierskonzept stimmig ab“, erläutert Michael Ries, Vorsitzender des Vorstands der pantera AG: „Denn damit schaffen wir ab dem kommenden Jahr ein lebhaftes Areal mit dem in dieser Lage passenden Angebots-Mix. Und für alle Nutzungen ist dieser verkehrsgünstige Standort optimal.“

Für die neuen Büros im Areal wird genau wie für die Beherbergungsangebote eine hohe Nachfrage erwartet. „Bereits seit der Jahrtausendwende haben immer mehr Unternehmen und Verbände bei ihrer Suche nach passenden Standorten im Rhein-Main-Gebiet die Qualitäten von Langen entdeckt“, erläutert Uwe Auerbach, für den Bereich Projektentwicklung zuständiger Vorstand der pantera AG. Der Büro-Neubau in der *„MainBase“* soll sowohl mit seiner inneren Organisations-Struktur ein Highlight werden als auch optisch. „Die Dynamik der neuen Arbeitswelten wird sich auch in der wellenförmigen Fassade widerspiegeln. Für Langen wird das ein markantes neues Immobilien-Prunkstück“, betont Uwe Auerbach.

Bautechnik

pantera AG
Salierring 32, D 50677 Köln
www.pantera.de

Tel + 49 (0)221 99 77 300
Fax + 49 (0)221 99 77 333
info@pantera.de

pantera

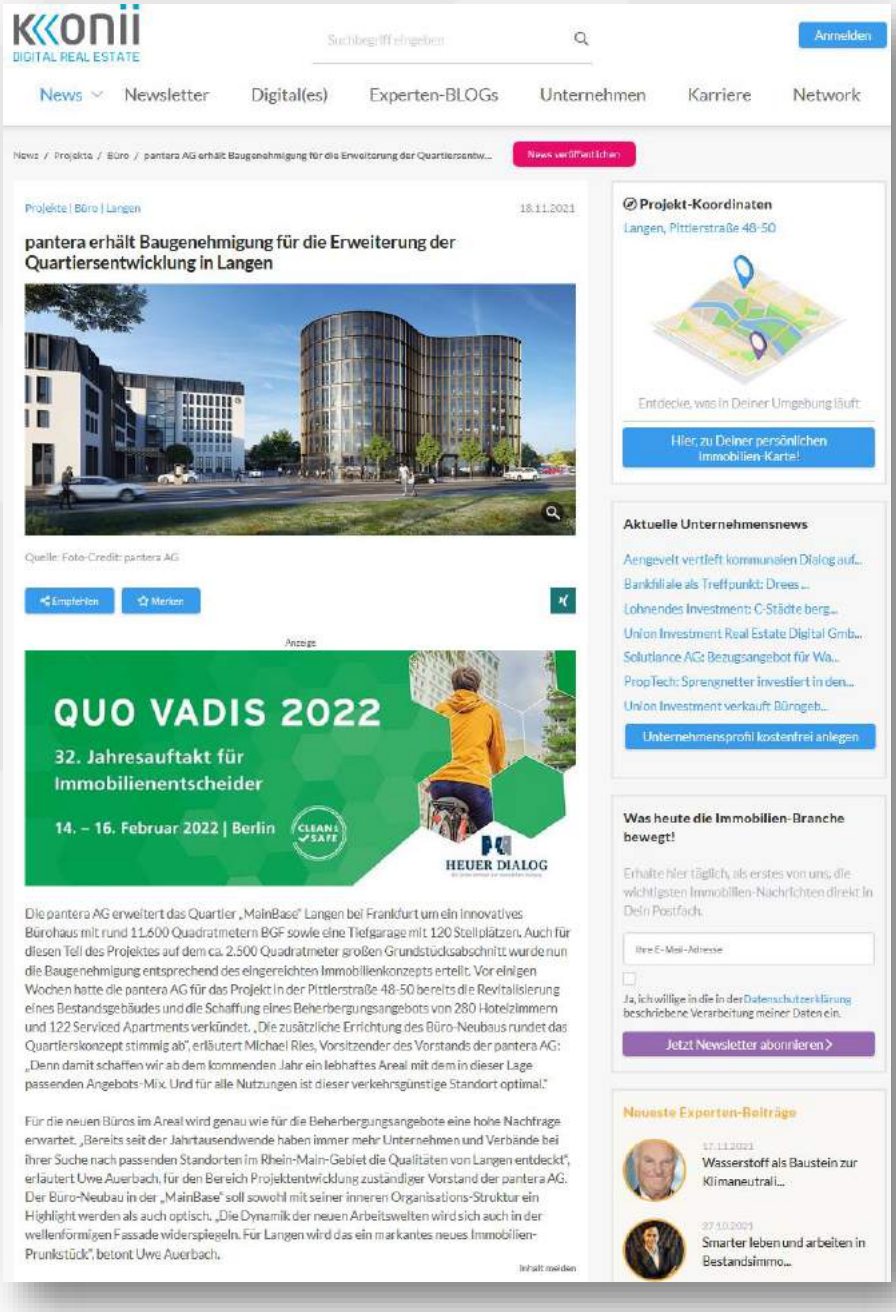

pantera AG
Salierring 32, D 50677 Köln
www.pantera.de

Tel + 49 (0)221 99 77 300
Fax + 49 (0)221 99 77 333
info@pantera.de

pantera AG erhält Baugenehmigung für die Erweiterung der Quartiersentwicklung in Langen bei Frankfurt um einen innovativen Büro-Neubau mit rund 11.600 Quadratmeter BGF

18. November 2021 Firma pantera Bautechnik ??mainbase??, ??quartier, apartments, Auerbach, bgf, fassade, frankfurt, immobilien, organisations, pantera, projekt, rhein, ries, serviced, unternehmen

Die pantera AG erweitert das Quartier „*MainBase*" Langen bei Frankfurt um ein innovatives Bürohaus mit rund 11.600 Quadratmetern BGF sowie eine Tiefgarage mit 120 Stellplätzen. Auch für diesen Teil des Projektes auf dem ca. 2.500 Quadratmeter großen Grundstücksabschnitt wurde nun die Baugenehmigung entsprechend des eingereichten Immobilienkonzepts erteilt. Vor einigen Wochen hatte die pantera AG für das Projekt in der Pittlerstraße 48-50 bereits die Revitalisierung eines Bestandsgebäudes und die Schaffung eines Beherbergungsangebots von 280 Hotelzimmern und 122 Serviced Apartments verkündet. „Die zusätzliche Errichtung des Büro-Neubaus rundet das Quartierskonzept stimmig ab", erläutert Michael Ries, Vorsitzender des Vorstands der pantera AG: „Denn damit schaffen wir ab dem kommenden Jahr ein lebhaftes Areal mit dem in dieser Lage passenden Angebots-Mix. Und für alle Nutzungen ist dieser verkehrsgünstige Standort optimal."

Für die neuen Büros im Areal wird genau wie für die Beherbergungsangebote eine hohe Nachfrage erwartet. „Bereits seit der Jahrtausendwende haben immer mehr Unternehmen und Verbände bei ihrer Suche nach passenden Standorten im Rhein-Main-Gebiet die Qualitäten von Langen entdeckt", erläutert Uwe Auerbach, für den Bereich Projektentwicklung zuständiger Vorstand der pantera AG. Der Büro-Neubau in der „*MainBase*" soll sowohl mit seiner inneren Organisations-Struktur ein Highlight werden als auch optisch. „Die Dynamik der neuen Arbeitswelten wird sich auch in der wellenförmigen Fassade widerspiegeln. Für Langen wird das ein markantes neues Immobilien-Prunkstück", betont Uwe Auerbach.

Über die pantera AG
Die pantera AG mit Hauptsitz in Köln entwickelt und vermarktet Immobilien. Neben Objekten für private Kapitalanleger und Selbstnutzer bietet die pantera AG auch speziell für institutionelle Investoren wie Fonds, Pensionskassen oder Versicherungen konzipierte Development-Projekte an. Die Marken-Architektur der pantera AG umfasst die drei Bereiche Classic (revitalisierte Denkmalschutz-Objekte), Modern Micro und Business. Damit bietet die pantera AG bundesweit Objekte für unterschiedlichste Nutzungen. Seit März 2020 gibt es eine enge strategische Kooperation der pantera AG mit dem französischen Unternehmen Nexity, dem größten Wohnimmobilienentwickler Europas. Die Zusammenarbeit verschafft der pantera AG Ressourcen für eine bundesweite Expansion und ermöglicht es Nexity als integriertem Anbieter von Immobilienentwicklungen und -dienstleistungen zugleich, den Markteintritt in Deutschland auf einer vorhandenen und marktführenden Projektpipeline aufzubauen. Vorsitzender des Vorstandes der pantera AG ist Michael Ries.

Search...

Neueste Beiträge

- Wer schon einmal mit einen Schrottabholdienst zusammengearbeitet hat, weiß wie hilfreich es sein kann angesammeltes Schrott Fachgerecht zu entsorgen
- Edmund Optics optimise la mesure des spécifications LIDT par un labo d'essai interne pour les seuils de dommage laser
- Schrottabholung bei Privatleute und Privathaushalte in Lünen
- Kostenlose Kfz Verschrottung in Krefeld
- Edmund Optics® optimiert Laserspezifikations-Messungen durch hausinternes Testlabor für Laserzerstörschwellen

Archiv

- November 2021
- Oktober 2021
- September 2021
- August 2021
- Juli 2021
- Juni 2021
- Mai 2021
- April 2021
- März 2021

pantera AG
Salierring 32, D 50677 Köln
www.pantera.de

Tel + 49 (0)221 99 77 300
Fax + 49 (0)221 99 77 333
info@pantera.de

industriebox

Forschung und Entwicklung, Intralogistik, Logistik, Luft- / Raumfahrt, Maschinenbau, Medizintechnik, Mikrotechnik

pantera AG erhält Baugenehmigung für die Erweiterung der Quartiersentwicklung in Langen bei Frankfurt um einen innovativen Büro-Neubau mit rund 11.600 Quadratmeter BGF

STARTSEITE SERVICE

18. NOVEMBER 2021
FIRMA PANTERA

Die pantera AG erweitert das Quartier „*MainBase*" Langen bei Frankfurt um ein innovatives Bürohaus mit rund 11.600 Quadratmetern BGF sowie eine Tiefgarage mit 120 Stellplätzen. Auch für diesen Teil des Projektes auf dem ca. 2.500 Quadratmeter großen Grundstücksabschnitt wurde nun die Baugenehmigung entsprechend des eingereichten Immobilienkonzepts erteilt. Vor einigen Wochen hatte die pantera AG für das Projekt in der Pittlerstraße 48-50 bereits die Revitalisierung eines Bestandsgebäudes und die Schaffung eines Beherbergungsangebots von 280 Hotelzimmern und 122 Serviced Apartments verkündet. „Die zusätzliche Errichtung des Büro-Neubaus rundet das Quartierskonzept stimmig ab", erläutert Michael Ries, Vorsitzender des Vorstands der pantera AG: „Denn damit schaffen wir ab dem kommenden Jahr ein lebhaftes Areal mit dem in dieser Lage passenden Angebots-Mix. Und für alle Nutzungen ist dieser verkehrsgünstige Standort optimal."

Für die neuen Büros im Areal wird genau wie für die Beherbergungsangebote eine hohe Nachfrage erwartet. „Bereits seit der Jahrtausendwende haben immer mehr Unternehmen und Verbände bei ihrer Suche nach passenden Standorten im Rhein-Main-Gebiet die Qualitäten von Langen entdeckt", erläutert Uwe Auerbach, für den Bereich Projektentwicklung zuständiger Vorstand der pantera AG. Der Büro-Neubau in der „*MainBase*" soll sowohl mit seiner inneren Organisations-Struktur ein Highlight werden als auch optisch. „Die Dynamik der neuen Arbeitswelten wird sich auch in der wellenförmigen Fassade widerspiegeln. Für Langen wird das ein markantes neues Immobilien-Prunkstück", betont Uwe Auerbach.

Über die pantera AG
Die pantera AG mit Hauptsitz in Köln entwickelt und vermarktet Immobilien. Neben Objekten für private Kapitalanleger und Selbstnutzer bietet die pantera AG auch speziell für institutionelle Investoren wie Fonds, Pensionskassen oder Versicherungen konzipierte Development-Projekte an. Die Marken-Architektur der pantera AG umfasst die drei Bereiche Classic (revitalisierte Denkmalschutz-Objekte), Modern Micro und Business. Damit bietet die pantera AG bundesweit Objekte für unterschiedlichste Nutzungen. Seit März 2020 gibt es eine enge strategische Kooperation der pantera AG mit dem französischen Unternehmen Nexity, dem größten Wohnimmobilienentwickler Europas. Die Zusammenarbeit verschafft der pantera AG Ressourcen für eine bundesweite Expansion und ermöglicht es Nexity als integriertem Anbieter von Immobilienentwicklungen und -dienstleistungen zugleich, den Markteintritt in Deutschland auf einer vorhandenen und marktführenden Projektpipeline aufzubauen. Vorsitzender des Vorstandes der pantera AG ist Michael Ries.

Suche ...

NEUESTE BEITRÄGE

- Edmund Optics® optimiert Laserspezifikations-Messungen durch hausinternes Testlabor für Laserzerstörschwellen
- Schrotthändler für Duisburg: Eine Tätigkeit mit Tradition
- Altmetall loswerden leicht gemacht: Schrotthändler in Dortmund
- Evertiq-Messe erweist sich als glückliches Jagdrevier für Heilind
- Der Herner „Europagarten" in Augmented Reality und in 360°

ARCHIV

- November 2021
- Oktober 2021
- September 2021
- August 2021
- Juli 2021

pantera AG
Salierring 32, D 50677 Köln
www.pantera.de

Tel + 49 (0)221 99 77 300
Fax + 49 (0)221 99 77 333
info@pantera.de